



# 「鶴見緑地フェスタ2026」 ブース出展のご案内



**1990年 国際花と緑の博覧会が開催された大阪4大緑地のひとつ『花博記念公園鶴見緑地』  
昨年は夢洲で大阪・関西万博が開催されました。  
花博開催地であり現在もレガシーとして存在する鶴見緑地から万博の開催を通じ、  
未来につながる鶴見緑地として新たな価値の創造や利活用を目指したイベントを開催します。**

**ぜひ多くの来園者に笑顔を届ける鶴見緑地フェスタ2026への出展をご検討ください。**

# イベント実施概要

日時: 10月31日(土) | 11月1日(日)  
10:00~16:00  
小雨決行 荒天中止  
※警報発令時は中止  
※屋外イベントは  
中止する場合があります

内容: 出展募集ブース  
ステージイベント  
スポーツ体験コンテンツ  
飲食ブース(キッチンカーやテント)  
など

来場者数(目標): 約6万人  
2025年2日間開催実績5万人  
2024年2日間開催実績2万人

主催: 鶴見緑地スマイルパートナーズ

企画運営: 大和リース株式会社

※内容は企画段階の想定です  
実施内容は変更になる可能性があります



## 【宣伝・広報活動(予定)】

### 【WEB媒体】

- 「花博記念公園鶴見緑地」公式ホームページ  
公式Instagram(フォロワー:1.8万人 2026.1時点)  
公式X(フォロワー:6千人 2026.1時点)
- 「Yahoo!Japan」「Walkerplus」など各種メディア配信

### 【紙媒体】

- 鶴見緑地おでかけ情報誌「つるみ〜つ」(約4,000部配布)
- 鶴見区広報紙「広報つるみ」(鶴見区内全戸配布)

# 会場配置案と過去の開催実績

【大芝生】  
● ティラノサウルスレース



【パーゴラ広場】  
● ふわふわキッズランド



【中央広場】  
● ボニーのふれあい広場  
■ ワクワクいきものワールド  
(同日開催)

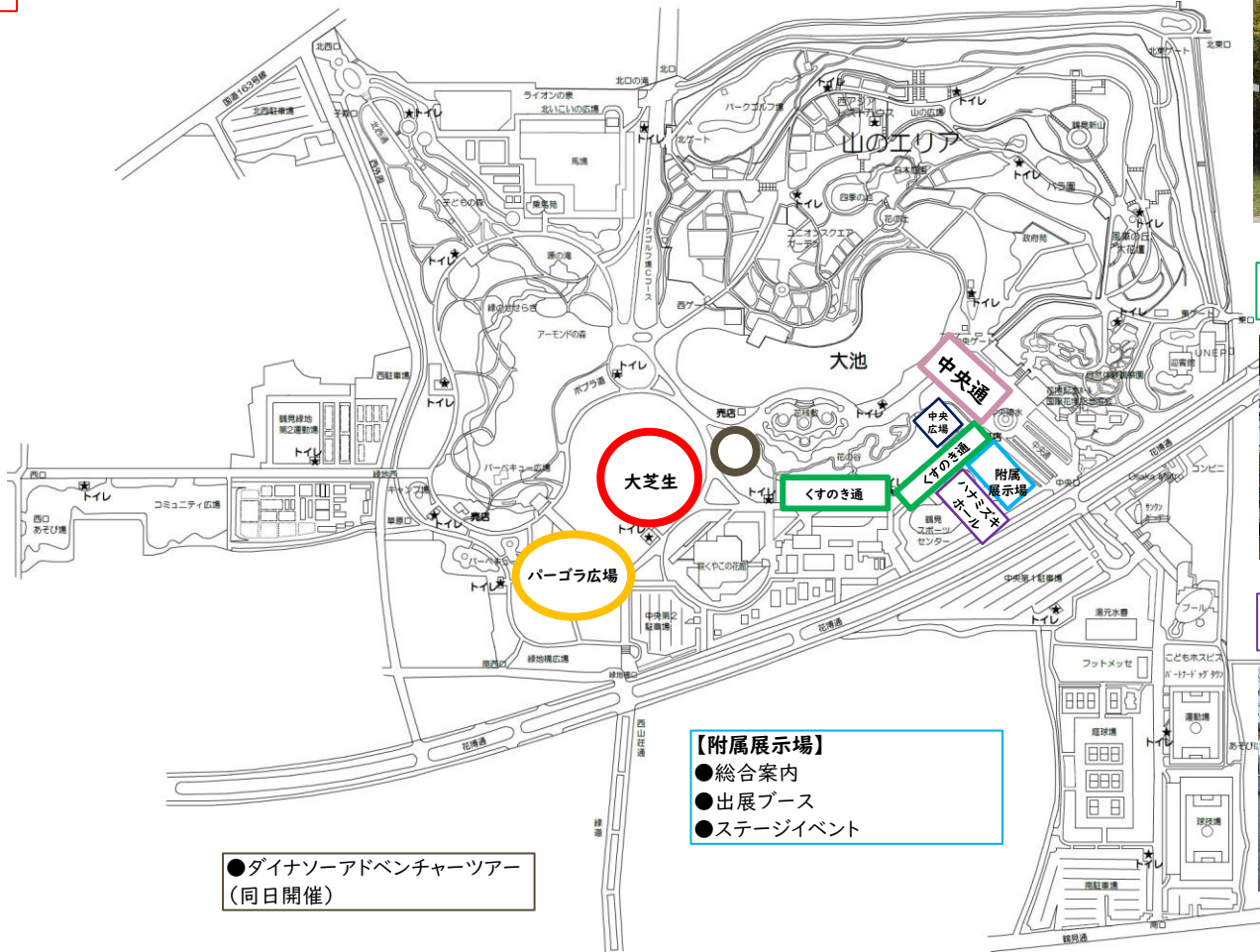

【中央通(北側)】  
■ はならんまん (同日開催)



【くすのき通】  
● マルシェ



【ハナミズキホール】  
● 出展ブース



【附属展示場】  
● 総合案内  
● 出展ブース  
● ステージイベント

● ダイナソーアドベンチャーツアー  
(同日開催)

# ブース出展のご案内

## 【出展内容について】

- 自社製品やサービスのプロモーション、サンプリング、販売、ワークショップなど  
※ 飲食ブース(キッチンカーやマルシェ等)の募集は行っていません。  
※ 鶴見緑地フェスタのイベント趣旨に適合しないと判断した場合には出展をお断りさせていただく場合があります。予めご了承ください。

## 【出展場所】

- 屋内と屋外ご希望の出展場所をお伺いします。  
ブース位置についてはこちらで指定させていただきます。  
【屋内】ハナミズキホール  
【屋外】ハナミズキホール附属展示場

## 【出展料(屋内)ハナミズキホール】

ブースサイズ 間口3m×奥行2m

- 地域割 両日30,000円(税別)、1日20,000円(税別) ※ 鶴見区内に会社や事業所がある企業や団体等 備品:長机1台、パイプイス2脚
- 両日 50,000円(税別) 備品:長机1台、パイプイス2脚
- 1日 30,000円(税別) 備品:長机1台、パイプイス2脚

## 【出展料(屋外)ハナミズキホール附属展示場】

ブースサイズ 間口3m×奥行3m ※ テント持込可 ただしペグ打ちは禁止のためウェイト対応

- 地域割 両日20,000円(税別)、1日10,000円(税別)  
※ 鶴見区内に会社や事業所がある企業や団体等 備品:長机1台、パイプイス2脚(テントは付いていません)
- 両日 30,000円(税別) 備品:長机1台、パイプイス2脚(テントは付いていません)
- 1日 20,000円(税別) 備品:長机1台、パイプイス2脚(テントは付いていません)

**早期申込割引 6/30までに**出展が確定した場合には上記出展料の金額から1割引します  
その他備品の持込可、テントや机イス等のレンタルは別途有料にて承ります

# ブース出展のご案内

## 【出展の流れ】

- ①メールにて出展申込書をお送りください ※エクセルデータが必要な方はご連絡ください。  
tsurumi-parkcenter@daiwalease.jp (担当:山本・石橋) ※申込締切:8/31(月)
- ②内容を確認し、イベント出展の可否を判断いたします
- ③出展に係る書類審査後、出展確定いたします
- ④10/30(金)までに出展料のお支払いをお願いします
- ⑤イベント開催

## 【搬入搬出スケジュール】

- 前日準備 10/30(金)13:00~17:00
- 当日準備 10/31(土)8:00~10:00  
11/1(日)8:00~10:00
- 撤去作業 10/31(土)16:00~17:30  
11/1(日)16:00~17:30

搬入搬出時のみ車両乗入ができます(事前申請が必要です)

## 【キャンセル規定】

- 出展確定後のキャンセルについては出展料の100%がキャンセル料として発生します
- 主催者側の都合によりイベントを中止した場合には出展料を返金いたします

## 【その他】

- 公園内での火気の使用は禁止しています
- ハナミズキホール内では大きな音出しはできません
- 雨天時の屋外イベントは場所を変更して開催あるいは中止となる場合があります
- 出展物の盗難や紛失等に対して主催者は一切の補償責任を負いません
- 出展期間中に発生した汚れや破損等は速やかに出展者の費用負担で原状復旧いただきます
- 各ブースで発生したごみはお持ち帰りください

# ブース出展のご案内

## ハナミズキホール(屋内)

花博の記憶を残す磯崎新氏設計の斬新な建物の一角にあり、高さ11mの天井から差し込む光が心地良い人気のホールです。地面はアスファルト舗装です。

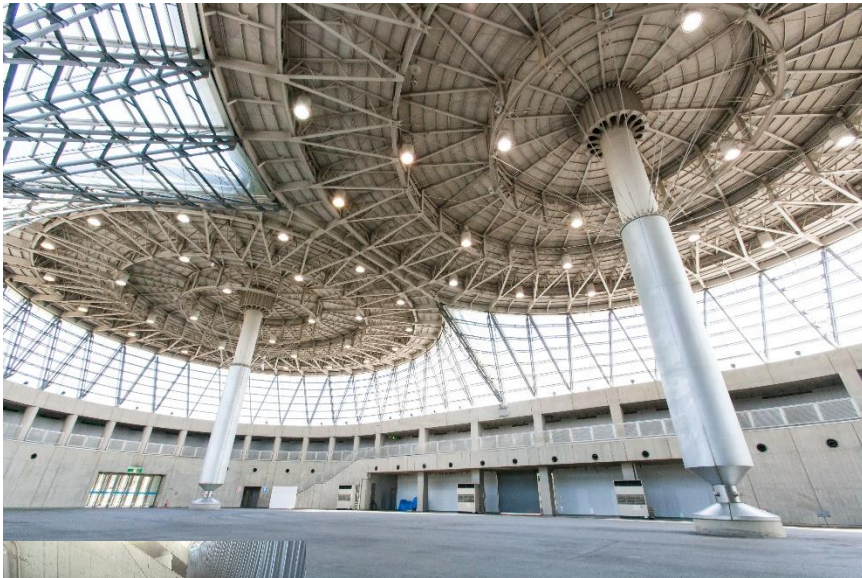

## ハナミズキホール附属展示場(屋外)

ハナミズキホールの屋外部分にあたります。普段はフリーマーケット会場として頻繁に利用されています。地面は碎石舗装です。



# 過去の出展ブース

## 屋内

- ・長野県飯山市 観光PRと旬の農産物販売
- ・日本工芸会近畿支部 陶芸講座
- ・生活協同組合大阪パルコープ 宅配サービスのPR
- ・ヴァルオージャパン(株) ワインの無料試飲と販売
- ・奥野製菓工業(株) たべものクイズ
- ・じゃばらが照らす北山村協議会 観光PRと加工品の販売
- ・POLA ハンドマッサージ&ヘッドマッサージ、化粧品の販売
- ・柄木田製粉(株) 信州そばの販売
- ・花博フラワークラブ 多肉植物の寄せ植え体験
- ・友栄食品興業(株) 油脂加工食品の販売
- ・大東楽器(株)ヤマハグリーンビュー鶴見 エレクトーンライブ
- ・PONO Body Make Gym 無料握力測定、くじ引き
- ・パナソニックエコリレージャパン 乾電池の啓蒙と活動紹介
- ・京阪園芸(株) バラおよび園芸資材の販売、オンラインショップのPR
- ・明治安田生命保険相互会社 健康チェック
- ・(株)ベルパーク 携帯電話やスマートフォンのPR
- ・ユジ ミツバチの蜜蝋でキャンドル作り
- ・(株)永将建設 さつまいもスイーツの販売
- ・スポーツ体験
- ・D'sスマイルファーム ハーブティー試飲会
- ・採蜜体験

## 屋外

- ・(一財)大阪スポーツみどり財団  
ティーバッティング的当てゲーム、ピククルボール体験
- ・大阪市鶴見消防署 ミニ消防車と起震車
- ・COLORFUL\*PERA-NA フェイスペイント
- ・バンビーナ くじ引き
- ・ソニー生命保険(株) お子さま手形・足形アート
- ・(株)ライフサイズ 金魚すくい、両生類や虫類の販売
- ・特定非営利活動法人絵光社ひととてワークス 千本引き
- ・木村石鹼工業(株) 洗剤のアウトレット品販売
- ・キッズマルシェ 農家さんの販売体験
- ・あわい農園くらぶ 野菜の販売

# 2025年イベント開催風景



マルシェ



出展ブース



ティラノサウルスレース



ご当地キャラクター



スポーツ体験



ポニーのふれあい





花博記念公園鶴見緑地



---

## お申し込み・お問合せ

鶴見緑地パークセンター

〒538-0036 大阪市鶴見区緑地公園2-163

TEL 06-6911-8787(9:00~17:30)

FAX 06-6911-8714

MAIL [tsurumi-parkcenter@daiwalease.jp](mailto:tsurumi-parkcenter@daiwalease.jp)

担当:山本・石橋



# 鶴見緑地フェスタ2026 出展申込書

申込日 2026年 月 日

会社・個人・団体名	フリガナ
	※協賛名としてホームページ等にそのまま掲載します
担当者氏名	
TEL	
HP	
メール	

出展希望日	<input type="checkbox"/> 10/31 (土) <input type="checkbox"/> 11/1 (日)
出展希望場所	<input type="checkbox"/> ハナミズキホール (屋内) <input type="checkbox"/> 附属展示場 (屋外)
ブース名	
対象	
参加費	<input type="checkbox"/> 無料 <input type="checkbox"/> 有料 ( 円)
定員	<input type="checkbox"/> あり ( 人) <input type="checkbox"/> なし
実施内容 ★別紙でも可 ★写真があればメールに添付してください	
車両乗入希望	<input type="checkbox"/> あり <small>※搬入・搬出時のみ園内乗入が可能です イベント開催期間中は駐車場をご利用ください</small> <input type="checkbox"/> なし
準備	<input type="checkbox"/> 前日準備あり <input type="checkbox"/> 当日準備のみ
持込備品	
貸出希望備品 (有料)	<input type="checkbox"/> 折りたたみテーブル ( 台) <input type="checkbox"/> パイプ椅子 ( 脚) <input type="checkbox"/> テント小 <input type="checkbox"/> テント大 <input type="checkbox"/> 電工ドラム ( 台) 電気使用の場合はこちらを選択してください

お申し込み・お問い合わせ

鶴見緑地パークセンター

TEL 06-6911-8787 FAX 06-6911-8714

メール tsurumi-parkcenter@daiwalease.jp

締切8/31 (月)

写真	名称	規格	金額 (税込)
	折りたたみテーブル	W1800×D450× H700	¥1,100
	パイプ椅子	/	¥550
	テント (小)	W3600×D1800	¥2,200
	テント (大)	W6000×D3000	¥3,300
	電エドラム	/	¥1,100

(注) 1日あたりの金額です

- ・レンタル品は写真の物と同等品となる場合があります。
- ・数に限りがあるためご希望に添えない場合もあります。